

NEWSLETTER  
**OFFERTE LAVORO**  
**ED EVENTI**  
CENTRO IMPIEGO  
AREA CASENTINO

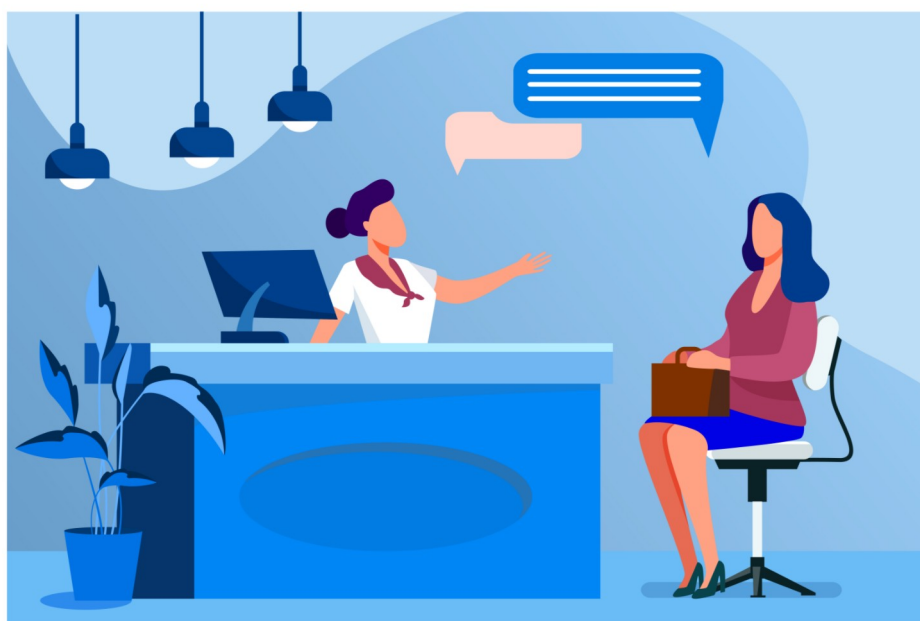

ARTI - Agenzia Regionale Toscana per l'Impiego  
Centro per l'Impiego di Bibbiena  
Via Guidi, 30, 52011 Bibbiena (AR)  
tel 05519985072  
e-mail [cti.bibbiena@arti.toscana.it](mailto:cti.bibbiena@arti.toscana.it)

LE OFFERTE SONO ONLINE al link  
<https://lavoro.regione.toscana.it/ToscanaLavoro/cittadini/offerteLavoro.xhtml>

# INCENTIVI E OPPORTUNITA' REGIONALI PER DATORI DI LAVORO

Fonte: La newsletter dei Centri per l'Impiego della Regione Toscana dedicata alle imprese a cura del Numero Verde 800-904504

Per iscriversi: <https://www.servizilavoro.net/newsletter-imprese-cpi-regione-toscana/>

## **Programma Regionale Fondo Sociale Europeo Plus (PR FSE+) 2021-2027**

### **Incentivi ai datori di lavoro privati per l'occupazione dei disoccupati, annualità 2023-2025**

Per sostenere l'occupazione di specifiche categorie di soggetti con maggiori difficoltà di inserimento/reinserimento nel mercato del lavoro, è prevista l'erogazione di incentivi all'assunzione a datori di lavoro privati.

Possono fare domanda di incentivo a partire dal 9 novembre le imprese e i datori di lavoro privati (ad esclusione delle persone fisiche in qualità di datori di lavoro domestico) con sede legale o unità operativa destinataria dell'assunzione localizzata all'interno del territorio della regione Toscana, che effettuino assunzioni a tempo indeterminato, a tempo determinato (minimo 12 mesi proroghe escluse) o trasformino il contratto del personale già assunto con contratto a tempo determinato (di almeno 12 mesi proroghe escluse) a tempo indeterminato per le seguenti specifiche categorie di lavoratori:

- Giovani disoccupati under 30 assunti a tempo indeterminato;
- Disoccupati over 30 interessati da un licenziamento a partire dal 01/01/2021 (ad eccezione dei licenziati per giusta causa o per giustificato motivo soggettivo) assunti a tempo indeterminato;
- Soggetti over 30 disoccupati svantaggiati assunti a tempo indeterminato o a tempo determinato con un contratto della durata di almeno 12 mesi;
- Soggetti disoccupati over 55, assunti a tempo indeterminato o a tempo determinato con un contratto della durata di

almeno 12 mesi;

- Donne disoccupate, assunte a tempo indeterminato;
- Persone con disabilità assunte a tempo indeterminato o a tempo determinato con un contratto della durata di almeno 12 mesi.

L'incentivo economico riconosciuto per l'assunzione varia a seconda della tipologia di contratto instaurato e della categoria di destinatario **fino a un massimo di 10.600,00 €**.

La domanda deve essere presentata online attraverso il Sistema Informativo FSE collegandosi all'indirizzo web <https://web.rete.toscana.it/fse3> e selezionando "Formulario di presentazione dei progetti FSE on line Aiuti alle imprese" esclusivamente da Utenti/Imprese inseriti nel Sistema Informativo.

Per informazioni: [gestioneincentivifse@arti.toscana.it](mailto:gestioneincentivifse@arti.toscana.it) e

Numero verde Imprese 800 904 504

### **Avviso pubblico per il sostegno per la diffusione dello sport: annualità 2023**

In attuazione della Legge regionale 21/2015, la Regione Toscana si pone l'obiettivo di promuovere e tutelare la salute e il benessere psicofisico attraverso lo sport, veicolo di valori educativi e sociali, di integrazione e socializzazione, in grado di favorire momenti di aggregazione e divertimento collettivo e di contribuire a contrastare fenomeni di disagio sociale.

Con Decreto del 9 novembre 2023, n.24167 è stato approvato l'Avviso pubblico per il sostegno allo sport per l'annualità 2023.

I soggetti beneficiari dei contributi sono:

- le federazioni sportive;
- le discipline sportive associate;
- gli enti regionali toscani di promozione sportiva;
- le associazioni benemerite.

Saranno finanziabili le spese dirette già sostenute dal 1° gennaio 2023 fino al momento della presentazione dell'istanza di contributo che non beneficino di altri contributi e che sono riferite ad attività, gare, convegni, eventi e manifestazioni sportive che si sono svolte sul territorio regionale.

Ciascun soggetto potrà richiedere **fino a 20.000 euro** di contributo a sostegno delle spese già sostenute.

Le domande dovranno essere presentate, a pena di esclusione, esclusivamente per via telematica accedendo al FORMULARIO entro le ore 16:00 del 04 dicembre 2023 (titolo del formulario "Richiesta contributi per il sostegno allo sport 2023").

Per informazioni:

<https://www.regione.toscana.it/-/contributi-per-il-sostegno-alla-diffusione-dello-sport-annualit%C3%A0-2023>

### **Avviso Pubblico per il finanziamento di piani di Welfare Aziendale per la conciliazione di vita-lavoro 2023-2025**

L'avviso è finalizzato a promuovere l'adozione di modalità di lavoro flessibili e misure di welfare di conciliazione vita-lavoro al fine di sostenere la partecipazione delle donne al mondo del lavoro e agevolare la corresponsabilità nei compiti di cura.

E' rivolto ai datori di lavoro: imprese, enti pubblici economici, associazioni, liberi professionisti e in generale tutti i datori di lavoro con esclusione delle persone fisiche in qualità di datori di lavoro domestico e sostiene l'adozione di misure di conciliazione dei tempi vita-lavoro attraverso il finanziamento delle seguenti tipologie di azioni:

1. Definizione del Piano di welfare di conciliazione;
2. Attuazione delle misure previste dal piano;
3. Costituzione di una rete di welfare territoriale o inter-aziendale a sostegno della conciliazione.

Promuove, inoltre, l'introduzione di un sistema di gestione per la parità di genere attraverso la

4. Redazione di un Piano strategico UNI/PDR 125:2022 (Certificazione parità di genere).

I destinatari delle misure di conciliazione vita-lavoro sono: lavoratrici e lavoratori con contratto di lavoro subordinato a tempo indeterminato o a tempo determinato, con contratto di somministrazione, con contratto di apprendistato, soci di cooperative, collaboratrici e collaboratori coordinati e continuativi, tirocinanti. Sono esclusi membri dei Consigli di Amministrazione che non svolgono attività lavorativa

nell'impresa e titolari di impresa.

L'importo del contributo che può essere concesso a ciascun progetto è **massimo 25 mila euro** di cui a titolo indicativo almeno l'80% destinato alle azioni 1 e 2.

Le domande di finanziamento devono pervenire entro e non oltre le ore 12:00 del 31 dicembre 2025 (salvo esaurimento anticipato delle risorse)

Per informazioni relative al bando e la modulistica:

[www.regione.toscana.it/-/welfareconciliazione](http://www.regione.toscana.it/-/welfareconciliazione)

[www.regione.toscana.it/pr-fse-2021-2027/operazioni-di-importanzastrategica](http://www.regione.toscana.it/pr-fse-2021-2027/operazioni-di-importanzastrategica)

## **Fondo Regionale per l'occupazione dei disabili L. 68/99**

### **Avvisi pubblici per la concessione di contributi alle imprese e/o ai datori di lavoro privati**

Con appositi decreti sono stati approvati gli avvisi pubblici per l'utilizzo del Fondo Regionale Occupazione Disabili. Le imprese e i datori di lavoro privati con unità operativa ubicata in Toscana possono usufruire delle agevolazioni e degli incentivi per l'inserimento e l'integrazione lavorativa di soggetti disabili iscritti negli elenchi di cui all'art.8 della L.68/99. Le agevolazioni sono destinate anche alle imprese e ai datori di lavoro anche non obbligati ad assumere persone con disabilità ai sensi della L.68/99.

I contributi sono messi a disposizione delle imprese e dei datori di lavoro privati fino a esaurimento delle risorse disponibili.

La prossima scadenza sarà:

- **31/01/2024 ore 24.00**

Per informazioni relative al bando della propria area di competenza e la modulistica: [www.arti.toscana.it](http://www.arti.toscana.it)

**Fondo Regionale per l'occupazione dei disabili**  
**Avvisi Pubblici per la concessione di contributi a**  
**imprese e/o datori di lavoro finalizzati a garantire**  
**incentivi all'assunzione degli iscritti alla legge**  
**68/1999 con disabilità di natura psichica**

Con appositi decreti sono stati approvati gli avvisi pubblici per l'utilizzo del Fondo Regionale Occupazione Disabili. Le imprese e i datori di lavoro privati con unità operativa ubicata in Toscana possono usufruire delle agevolazioni e degli incentivi per l'inserimento e l'integrazione lavorativa di soggetti con disabilità di natura psichica iscritti negli elenchi di cui all'art.8 della L.68/99. Le agevolazioni sono destinate anche alle imprese e ai datori di lavoro anche non obbligati ad assumere persone con disabilità ai sensi della L.68/99.

I contributi sono messi a disposizione delle imprese e dei datori di lavoro privati salvo esaurimento delle risorse disponibili.

Le prossime scadenze saranno:

- **15/01/2024 ore 24.00**
- **29/02/2024 ore 24.00**

Per informazioni relative al bando della propria area di competenza e la modulistica: [www.arti.toscana.it](http://www.arti.toscana.it)

**Avviso pubblico per l'assegnazione di contributi ai**  
**datori di lavoro privati a sostegno dell'occupazione di**  
**lavoratori interessati da crisi aziendale**

Con appositi decreti la Regione Toscana mette a disposizione contributi per i datori di lavoro privati al fine di favorire l'occupazione di lavoratori interessati da licenziamenti collegati a crisi aziendali nel territorio toscano, in particolare per lavoratori in esubero/licenziati da crisi aziendali di una certa rilevanza.

Possono presentare domanda i datori di lavoro privati con sede legale e/o unità operativa destinataria dell'assunzione localizzata in tutto il territorio toscano, che assumono a

partire dal 1° gennaio 2021:

- lavoratori interessati da licenziamenti collegati a crisi aziendali di particolare rilevanza per il territorio regionale o locale
- soggetti con disabilità che siano iscritti negli appositi elenchi del collocamento mirato, di cui all'art. 8 della L. 68/1999 interessati da licenziamenti collegati a crisi aziendali di particolare rilevanza per il territorio regionale o locale

Per entrambe le tipologie di lavoratori, in caso di trasformazione, del rapporto di lavoro da part-time a full-time, il datore di lavoro potrà richiedere un ulteriore contributo, pari alla differenza tra gli importi previsti tra le due tipologie di contratti. Le trasformazioni dei contratti da tempo determinato a tempo indeterminato realizzate dal 1 gennaio 2021 sono equiparate a nuove assunzioni a tempo indeterminato.

Per informazioni relative al bando della propria area di competenza e la modulistica: [www.arti.toscana.it](http://www.arti.toscana.it)

### **Giovanisì: Impresa digitale: bando per servizi innovativi delle imprese**

La Regione Toscana, nell'ambito di Giovanisì, sostiene i processi di innovazione delle imprese. Il bando si rivolge a micro, piccole e medie imprese, in forma singola o associata, che operano nei settori manifatturiero, turismo e commercio.

Con questo intervento si sostengono investimenti in innovazione e processi di digitalizzazione delle imprese, mediante l'acquisizione di servizi qualificati, come servizi di consulenza in materia di innovazione o acquisizione di personale altamente qualificato.

L'agevolazione consiste nella concessione di un contributo a fondo perduto in conto capitale (erogato anche nella forma di voucher) fino ad un massimo del 70% del progetto presentato. Il costo ammissibile totale del progetto non deve essere inferiore a 10.000 euro e superiore a 150.000 euro.

Per le imprese giovanili è prevista una premialità di punteggio.

Il bando sarà attivo dal 02/10/2023 fino ad esaurimento delle risorse.

La domanda di agevolazione, redatta in lingua italiana e presentata esclusivamente per via telematica sul nuovo sistema informativo "Sistema Fondi Toscana" (SFT) disponibile all'indirizzo <https://sft.sviluppo.toscana.it/>, deve essere compilata dal titolare/rappresentante legale del soggetto richiedente o suo delegato e firmata digitalmente dal rappresentate legale del soggetto richiedente.

La misura si include nell'ambito di Giovanisì, il progetto della Regione Toscana per l'autonomia dei giovani.

Per informazioni e modulistica:

<https://giovanisi.it/bando/impresa-digitale-bando-per-servizi-innovativi-delle-imprese/>



# OPPORTUNITA' REGIONALI PER LE PERSONE

## **Borse di Mobilità EURES**

La Regione Toscana attiva borse individuali di mobilità professionale per svolgere un'esperienza lavorativa o di tirocinio non curriculare in un Paese dell'Unione Europea o dell'EFTA (Norvegia, Islanda, Svizzera e Liechtenstein) diverso da quello di residenza.

La borsa di mobilità professionale comprende la borsa di inserimento lavorativo (da 3 a 6 mesi, per un importo massimo totale di 4.500 euro), le spese di viaggio A/R (calcolate in base alla distanza, fino a 3.000 euro) ed eventualmente le spese di iscrizione per la frequenza di un corso di lingua o di formazione (fino a 750 euro).

La promozione dell'occupazione giovanile, tramite la mobilità professionale, si inserisce nell'ambito del progetto Giovanisi. Per maggiori info, Bando e Allegati:

<https://giovanski.it/bando/borse-di-mobilita-professionale-in-europa-2/>

Numero verde 800 098 719

[info@giovanski.it](mailto:info@giovanski.it)

## **Voucher di conciliazione e mobilità**

Nell'ambito del Patto per il Lavoro, ARTI promuove 5 avvisi con l'obiettivo di sostenere i percorsi di ingresso e di reinserimento lavorativo, in particolare rispondendo ai bisogni di conciliazione vita-lavoro e mobilità geografica di soggetti disoccupati e coinvolti nel programma GOL (Garanzia di occupabilità dei lavoratori).

Possono richiedere i voucher, per un importo massimo di **1.000 euro**, le persone iscritte al Programma GOL o Patto per il Lavoro con responsabilità di cura nei confronti di figli minori di 13 anni, o familiari, parenti e affini in condizioni di non autosufficienza o disabilità.

Le misure finanziate riguardano:

- voucher per l'acquisto di servizi di cura, intrattenimento, sostegno di figli/e minori di 13 anni, come servizi per la prima infanzia o ludoteche;
- voucher per l'acquisto di servizi di cura o assistenza per figli/e in condizione di disabilità o non autosufficienza;

- voucher per l'acquisto di servizi di cura, assistenza ad altri familiari, parenti ed affini entro il secondo grado, anche non conviventi, in condizioni di non autosufficienza o disabilità;
- contributi forfettari per spese di trasporto per frequentare percorsi formativi o tirocini concordati nel patto di servizio con i Centri per l'Impiego o con soggetti accreditati ai servizi al lavoro.

Per maggiori info, Bando e Allegati:

<https://arti.toscana.it/web/arti/-/avviso-pubblico-per-il-finanziamento-di-voucher-di-conciliazione-e-di-mobilita-nell-ambito-del-patto-per-il-lavoro>

Per informazioni: [gestioneavvisi.ar.si@arti.toscana.it](mailto:gestioneavvisi.ar.si@arti.toscana.it)  
oppure a Ufficio Giovanisì telefono: n. verde 800.098.719  
mail: [info@giovanisi.it](mailto:info@giovanisi.it)

### **Voucher formativi individuali**

Nell'ambito del Patto per il Lavoro, ARTI promuove 5 avvisi con l'obiettivo di rispondere ai bisogni di formazione individuale dei disoccupati che hanno stipulato un patto di servizio/lavoro presso i Centri per l'Impiego della Toscana e dei lavoratori in Cassa integrazione, tra cui i giovani.

L'importo massimo finanziabile per ciascun voucher è di **3.000 euro**.

Per maggiori info, Bando e Allegati:

<https://arti.toscana.it/-/avviso-pubblico-per-il-finanziamento-di-voucher-formativi-individuali-patto-per-il-lavoro-in-toscana>

Per il catalogo dell'offerta formativa:

<https://servizi.toscana.it/RT/catalogo-formativo/#/catalogo/home>

Per informazioni: [gestioneavvisi.ar.si@arti.toscana.it](mailto:gestioneavvisi.ar.si@arti.toscana.it)  
oppure a Ufficio Giovanisì telefono: n. verde 800.098.719  
mail: [info@giovanisi.it](mailto:info@giovanisi.it)

### **Voucher Just in Time per l'occupabilità**

La Regione Toscana, nell'ambito di Giovanisì, finanzia voucher formativi per sostenere le spese di accesso a percorsi formativi just in time di soggetti disoccupati, inoccupati e inattivi, residenti o domiciliati in Toscana.

I destinatari degli interventi saranno individuati e selezionati esclusivamente dai Centri per l'Impiego di riferimento in seguito alla manifestazione, da parte delle imprese, dell'esigenza di reperire lavoratori formati.

L'importo massimo del voucher è di **6.000 euro** e può essere utilizzato solo per la frequenza di corsi presso le agenzie disponibili ad erogare formazione professionale Just in time finalizzata a rispondere all'interesse all'assunzione da parte delle aziende.

I corsi per cui si può richiedere il voucher sono, ad esempio, finalizzati al rilascio di una qualifica professionale o percorsi finalizzati alla certificazione delle competenze aventi ad oggetto una o più aree di Attività del Repertorio Regionale delle Figure Professionali.

Per maggiori info, Bando e Allegati:

<https://www.regione.toscana.it/-/avviso-pubblico-formazione-just-in-time-2023-misura-1-voucher-individuali->

Per informazioni: [formazioneindividuale@regione.toscana.it](mailto:formazioneindividuale@regione.toscana.it)  
oppure a Ufficio Giovanisi telefono: n. verde 800.098.719  
mail: [info@giovanisi.it](mailto:info@giovanisi.it)

# OFFERTE DI LAVORO IN PRESELEZIONE

Candidarsi online oppure inviare il curriculum via mail all'indirizzo [preselezione.bibbiena@arti.toscana.it](mailto:preselezione.bibbiena@arti.toscana.it) citando il codice di riferimento dell'annuncio

**PRESELEZIONI MOTIVAZIONALI: I/Le candidati/e, prima dell'invio del CV all'azienda, sosterranno un colloquio con l'operatore del Centro per l'Impiego per verificare l'attinenza delle competenze con il profilo ricercato**

Tipologia: Preselezione Motivazionale  
Codice: **AR-206030**  
Scadenza: 03/12/2023  
Qualifica: **operatore socioassistenziale (OSA)**  
Descrizione: **AVVISO JUST IN TIME:**  
si ricercano Addetti all' Assistenza di Base (ADB) per lavorare in ambito socio-assistenziale in strutture RSA e RA  
Rich. esperienza: NO  
Tipo contratto: LAVORO A TURNI  
Luogo lavoro: CASTEL SAN NICCOLO'

Tipologia: Preselezione  
Codice: **AR-204617**  
Scadenza: 05/12/2023  
Qualifica: **Conduttori di mezzi pesanti e camion**  
Descrizione: Si ricerca AUTISTA EDILE STRADALE CON PATENTE C per AZIENDA EDILE di movimento terra: la risorsa individuata sarà impegnata nella conduzione di mezzi pesanti  
Si offre inizialmente contratto a tempo determinato con possibilità di eventuale successiva trasformazione a tempo indeterminato  
Rich. esperienza: SI  
Tipo contratto: FULL TIME  
Luogo lavoro: SUBBIANO

Tipologia: Preselezione  
Codice: **AR-204621**  
Scadenza: 05/12/2023  
Qualifica: **semoventista (movimento terra)**

Descrizione: Si ricerca ADDETTO/A MOVIMENTO TERRA per AZIENDA EDILE : la risorsa individuata si occuperà della conduzione di macchine movimento terra  
E' previsto inizialmente contratto a tempo determinato con la possibilità di eventuale successiva trasformazione a tempo indeterminato

Rich. SI  
esperienza:  
Tipo contratto: FULL TIME  
Luogo lavoro: SUBBIANO

Tipologia: Preselezione  
Codice: **AR-207225**  
Scadenza: 06/12/2023  
Qualifica: **Personale non qualificato addetto alla cura degli animali**

Descrizione: Allevamento di Border Collie ricerca ADDETTO ALLA CURA DEGLI ANIMALI.

Rich. NO  
esperienza:  
Tipo contratto: FULL TIME  
Luogo lavoro: BIBBIENA

Tipologia: Preselezione  
Codice: **AR-208461**  
Scadenza: 11/12/2023  
Qualifica: **autotrasportatore merce**

Descrizione: Si ricercano N. 2 figure di AUTOTRASPORTATORE per azienda di trasporto merci su strada di Chitignano.

Rich. SI  
esperienza:  
Tipo contratto: FULL TIME  
Luogo lavoro: BIBBIENA

Tipologia: Preselezione  
Codice: **AR-207050**  
Scadenza: 17/12/2023  
Qualifica: **operatore macchine complesse perforazione del sottosuolo**

Descrizione: Si ricerca OPERATORE MACCHINE COMPLESSE PERFORAZIONE DEL SOTTOSUOLO per IMPRESA SPECIALIZZATA NELLE OPERE DI CONSOLIDAMENTO : la risorsa individuata dovrà essere in grado di eseguire micropali, tiranti ecc. .  
Offerta lavoro tempo determinato con possibilità di trasformazione a tempo indeterminato.

Rich. SI  
esperienza:  
Tipo contratto: FULL TIME  
Luogo lavoro: SUBBIANO

Tipologia: Preselezione  
Codice: **AR-207052**  
Scadenza: 17/12/2023  
Qualifica: **manovale di sonda**  
Descrizione: Si ricerca MANOVALE DI SONDA per IMPRESA  
SPECIALIZZATA IN OPERE DI CONSOLIDAMENTO : la risorsa  
individuata dovrà supportare l'operatore macchina  
(perforatrice) nell'esecuzione di perforazioni  
(micropali, tiranti ecc.).

Rich. SI  
esperienza:  
Tipo contratto: FULL TIME  
Luogo lavoro: SUBBIANO

# AVVISO UTILIZZO DIRETTO

Non sono presenti avvisi di utilizzo diretto questa settimana

# OFFERTE RISERVATE AL COLLOCAMENTO MIRATO

Candidarsi online oppure inviare il curriculum via mail all'indirizzo [preselezione.bibbiena@arti.toscana.it](mailto:preselezione.bibbiena@arti.toscana.it) citando il codice di riferimento dell'annuncio

Tipologia: Collocamento mirato - Preselezione  
Codice: **AR-207942**  
Scadenza: 09/12/2023  
Qualifica: **Addetti a funzioni di segreteria**  
Descrizione: Si ricerca ADDETTO/A ALLA SEGRETERIA, con mansioni di accoglienza e informazioni, gestione delle attività di segreteria e delle operazioni e procedure amministrative.  
Riservato esclusivamente agli iscritti alla L. 68/99 Art. 1  
Rich. esperienza: NO  
Tipo contratto: PART TIME  
Luogo lavoro: POPPI



# OFFERTE DI TIROCINIO

Candidarsi online oppure inviare il curriculum via mail all'indirizzo [preselezione.bibbiena@arti.toscana.it](mailto:preselezione.bibbiena@arti.toscana.it) citando il codice di riferimento dell'annuncio

Non sono presenti offerte di tirocinio questa settimana

# OFFERTE DI LAVORO IN CONTATTO DIRETTO

Non sono presenti offerte in contatto diretto questa settimana