

NEWSLETTER
OFFERTE LAVORO
ED EVENTI
CENTRO IMPIEGO
AREA CASENTINO

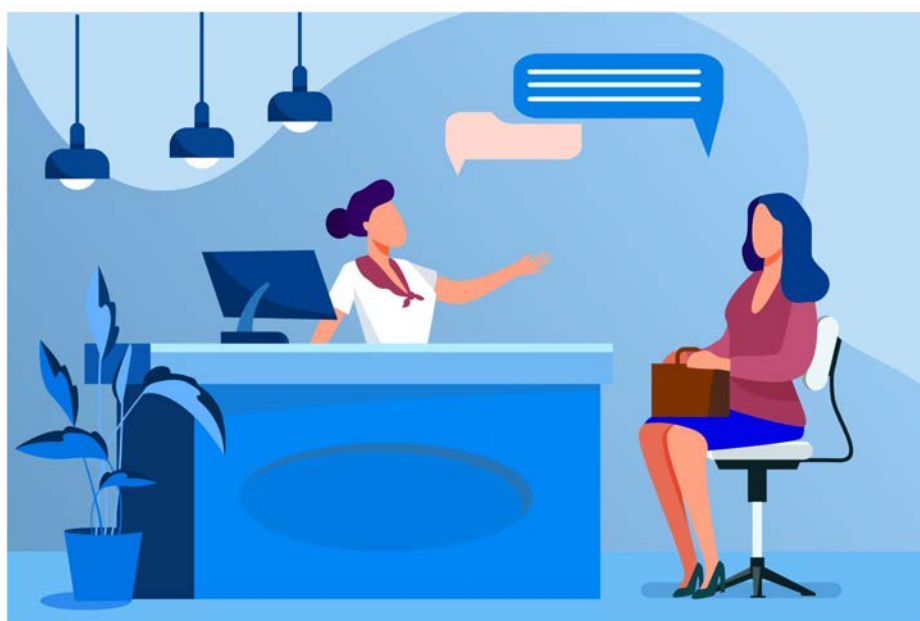

ARTI - Agenzia Regionale Toscana per l'Impiego
Centro per l'Impiego di Bibbiena
Via Guidi, 30, 52011 Bibbiena (AR)
tel 05519985072
e-mail cti.bibbiena@arti.toscana.it

LE OFFERTE SONO ONLINE al link
<https://lavoro.regione.toscana.it/ToscanaLavoro/cittadini/offerteLavoro.xhtml>

INCENTIVI E OPPORTUNITA' REGIONALI PER DATORI DI LAVORO

Fonte: La newsletter dei Centri per l'Impiego della Regione Toscana dedicata alle imprese a cura del Numero Verde 800-904504

Per iscriversi: <https://www.servizilavoro.net/newsletter-imprese-cpi-regione-toscana/>

Programma Regionale Fondo Sociale Europeo Plus (PR FSE+) 2021-2027

Incentivi ai datori di lavoro privati per l'occupazione dei disoccupati, annualità 2023-2025

Per sostenere l'occupazione di specifiche categorie di soggetti con maggiori difficoltà di inserimento/reinserimento nel mercato del lavoro, è prevista l'erogazione di incentivi all'assunzione a datori di lavoro privati.

Possono fare domanda di incentivo le imprese e i datori di lavoro privati (ad esclusione delle persone fisiche in qualità di datori di lavoro domestico) con sede legale o unità operativa destinataria dell'assunzione localizzata all'interno del territorio della regione Toscana, che effettuino assunzioni a tempo indeterminato, a tempo determinato (minimo 12 mesi proroghe escluse) o trasformino il contratto del personale già assunto con contratto a tempo determinato (di almeno 12 mesi proroghe escluse) a tempo indeterminato per le seguenti specifiche categorie di lavoratori:

- Giovani disoccupati under 30 assunti a tempo indeterminato;
- Disoccupati over 30 interessati da un licenziamento a partire dal 01/01/2021 (ad eccezione dei licenziati per giusta causa o per giustificato motivo soggettivo) assunti a tempo indeterminato;
- Soggetti over 30 disoccupati svantaggiati assunti a tempo indeterminato o a tempo determinato con un contratto della durata di almeno 12 mesi;
- Soggetti disoccupati over 55, assunti a tempo indeterminato o a tempo determinato con un contratto della durata di almeno 12 mesi;

- Donne disoccupate, assunte a tempo indeterminato;
- Persone con disabilità assunte a tempo indeterminato o a tempo determinato con un contratto della durata di almeno 12 mesi.

L'incentivo economico riconosciuto per l'assunzione varia a seconda della tipologia di contratto instaurato e della categoria di destinatario **fino a un massimo di 10.600,00 €**.

La domanda deve essere presentata online attraverso il Sistema Informativo FSE collegandosi all'indirizzo web <https://web.rete.toscana.it/fse3> e selezionando "Formulario di presentazione dei progetti FSE on line Aiuti alle imprese" esclusivamente da Utenti/Imprese inseriti nel Sistema Informativo.

Per informazioni: gestioneincentivifse@arti.toscana.it e Numero verde Imprese 800 904 504

Tirocini curriculari retribuiti 2023/24

La Regione Toscana, nell'ambito del progetto Giovanisì, promuove i Tirocini curriculari retribuiti per l'a.a. 2023/24.

Il bando, gestito dall'Azienda Regionale per il Diritto allo Studio Universitario (DSU Toscana), permette ai soggetti ospitanti (enti e aziende, pubbliche o private) di richiedere un cofinanziamento regionale di 300 euro, nel caso in cui decidano di retribuire con almeno 500 euro lordi mensili gli studenti tra i 18 e i 32 anni, che svolgono tirocini curriculari nell'a.a. 2023/24 (di almeno 12 CFU o almeno 300 ore), iscritti ad una delle Università o degli Istituti AFAM (Alta Formazione Artistica, Musicale e Coreutica) toscani. Il tirocinio deve essere svolto nell'a.a. 2023/2024 ed essere attivato durante:

- ultimo anno della Laurea Triennale;
- primo o secondo anno della Laurea Magistrale;
- ultimi tre anni della Laurea a Ciclo Unico;
- master di I e II livello;
- altri corsi del 3° ciclo di formazione universitaria.

Il contributo raggiunge i 500 euro, se il tirocinio è attivato in favore di soggetti disabili o svantaggiati (in questo caso, non vi sono limiti di età).

Il Soggetto ospitante deve presentare domanda al Dsu Toscana (soggetto gestore della misura), entro 15 giorni successivi

dalla data di inizio del tirocinio stesso.

Le domande (e la relativa documentazione allegata indicata all'art.8 del bando) devono essere trasmesse tramite sistema online previa registrazione al Sistema Informativo FSE (tramite SPID/ tessera sanitaria/ CNS/ CIE) <https://web.regione.toscana.it/fse3> selezionando l'Avviso da "Formulario on-line per tirocini curriculari".

Le domande di finanziamento devono pervenire entro e non oltre le **ore 23:59 del 31 ottobre 2024**.

Per informazioni e Avviso:

<https://www.dsu.toscana.it/web/ardsu/-/tirocini-curriculari-a.a.-2023-2024>

E-mail: tirocini@dsu.toscana.it

Avviso pubblico per l'assegnazione dei contributi ai datori di lavoro privati a sostegno dell'occupazione di donne inserite in percorsi di cui alla DGR n.122/2024 Annualità 2024-2026. - PR FSE+ 2021-2027

L'Avviso è finalizzato a sostenere l'inserimento/reinserimento nel mercato del lavoro, di donne inserite in percorsi della DGR n. 122/2024 tramite la concessione di incentivi rivolti ai datori di lavoro privati che effettuano assunzioni di tali soggetti.

Sono ammessi alla presentazione della domanda datori di lavoro privati (imprese, enti, associazioni, liberi professionisti e più in generale tutti i datori di lavoro privati ad esclusione delle persone fisiche in qualità di datori di lavoro domestico) in possesso dei requisiti previsti all'Art.4 dell'Avviso che effettuino assunzioni con contratto a tempo indeterminato o determinato di almeno 12 mesi (proroghe escluse) delle destinatarie indicate al punto successivo.

Sono esclusi dall'incentivo i contratti di lavoro di apprendistato, a domicilio e intermittenti (o a chiamata).

Gli interventi di cui al presente Avviso sono rivolti a donne maggiorenni in possesso dei seguenti requisiti:

- inserite nei percorsi di protezione relativi alla violenza di genere debitamente certificati dai Servizi Sociali, dai Centri

antiviolenza e dalle Case Rifugio esistenti sul territorio regionale, residenti e/o domiciliate in Toscana per le cittadine non comunitarie è necessario il possesso di regolare permesso di soggiorno valido per svolgere attività lavorativa;

- in stato di disoccupazione ai sensi del D.lgs. 150/2015 e ss.mm.ii iscritte ad un Centro Impiego della Toscana;
- che hanno stipulato il Progetto per l'Occupabilità presso Centro per l'Impiego.

Gli incentivi sono riconosciuti in funzione della tipologia di contratto come indicato di seguito:

- Tempo determinato part-time: € 2.718,90
- Tempo determinato full-time: € 5.437,80
- Tempo indeterminato part-time: € 5.437,80
- Tempo indeterminato full-time: € 10.875,60

Le domande di finanziamento possono essere presentate **fino al 31/12/2026** salvo esaurimento delle risorse disponibili.

La domanda deve essere presentata esclusivamente online attraverso il Sistema Informativo FSE collegandosi all'indirizzo web <https://web.rete.toscana.it/fse3> e selezionando "Formulario di presentazione dei progetti FSE on line Aiuti alle imprese", alla voce del formulario "Tipologie di Contributo", dal menù a tendina, deve essere selezionata la tipologia "Donne in percorsi di autonomia".

Info e contatti:

Per assistenza tecnica sulla procedura online scrivere a e-mail: assistenza.fse@regione.toscana.it o contattare il seguente numero: 800 688 306, (orario 9.30-13.00 15.00-17.30)

Informazioni sul presente avviso possono essere richieste ad ARTI - Settore Servizi per il lavoro di Pisa e Massa Carrara, e-mail: gestioneavvisi.ms.pi@arti.toscana.it

**Avviso pubblico per l'attivazione di tirocini non
curricolari rivolti a donne inserite in percorsi di cui
alla DGR n.122/2024
Annualità' 2024-2026 - PR FSE+ 2021-2027**

L'Obiettivo è quello di favorire l'occupabilità, la

partecipazione al mercato del lavoro e l'autonomia delle donne inserite in percorsi di uscita dalla violenza, in particolare questa misura sostiene l'inserimento/reinserimento nel mercato del lavoro e l'autonomia economica, attraverso la concessione di contributi per l'attivazione di tirocini non curriculari, formativi e di orientamento oppure finalizzati all'inserimento e al reinserimento al lavoro.

Sono ammessi a presentare la domanda soggetti ospitanti privati, con sede legale o unità operativa (dove si svolge il tirocinio) localizzata in Toscana in possesso dei requisiti previsti all'Art.4 dell'Avviso.

Gli interventi di questo Avviso sono rivolti a donne maggiorenni in possesso dei seguenti requisiti:

- inserite nei percorsi di protezione relativi alla violenza di genere debitamente certificati dai Servizi Sociali, dai Centri anti violenza e dalle Case Rifugio esistenti sul territorio regionale, residenti e/o domiciliate in Toscana per le cittadine non comunitarie è necessario il possesso di regolare permesso di soggiorno valido per svolgere attività lavorativa;
- in stato di disoccupazione ai sensi del d.lgs. 150/2015 e ss.mm.ii iscritte ad un Centro Impiego della Toscana;
- che hanno stipulato il Progetto per l'Occupabilità presso Centro per l'Impiego.

Il tirocinio deve essere di durata compresa tra i due e i dodici mesi, ai sensi della L.R. 32/2002 e prevedere l'erogazione di un rimborso da parte del soggetto ospitante. L'Avviso finanzia il contributo destinato alla copertura del rimborso erogato alla tirocinante, **per un importo pari ad € 1.000,00 mensili lordi**, per un periodo massimo di 12 mesi. Anche in caso di proroga del tirocinio la domanda di contributo può essere richiesta comunque fino al periodo massimo cumulato di 12 mesi. Le modalità di erogazione del contributo sono quelle previste dall'Art.9 dell'Avviso.

Le domande di finanziamento possono essere presentate **dal 28/03/2024 fino a esaurimento** delle risorse disponibili.

Informazioni sul presente avviso possono essere richieste ad ARTI - Settore Servizi per il lavoro di Pisa e Massa Carrara, e-mail: gestioneavvisi.ms.pi@arti.toscana.it

Avviso Pubblico per il finanziamento di piani di

Welfare Aziendale per la conciliazione di vita-lavoro 2023-2025

L'avviso è finalizzato a promuovere l'adozione di modalità di lavoro flessibili e misure di welfare di conciliazione vita-lavoro al fine di sostenere la partecipazione delle donne al mondo del lavoro e agevolare la corresponsabilità nei compiti di cura.

E' rivolto ai datori di lavoro: imprese, enti pubblici economici, associazioni, liberi professionisti e in generale tutti i datori di lavoro con esclusione delle persone fisiche in qualità di datori di lavoro domestico e sostiene l'adozione di misure di conciliazione dei tempi vita-lavoro attraverso il finanziamento delle seguenti tipologie di azioni:

- 1) Definizione del Piano di welfare di conciliazione;
- 2) Attuazione delle misure previste dal piano;
- 3) Costituzione di una rete di welfare territoriale o inter-aziendale a sostegno della conciliazione.
- 4) Promuove, inoltre, l'introduzione di un sistema di gestione per la parità di genere attraverso la
- 5) Redazione di un Piano strategico UNI/PDR 125:2022 (Certificazione parità di genere).

I destinatari delle misure di conciliazione vita-lavoro sono: lavoratrici e lavoratori con contratto di lavoro subordinato a tempo indeterminato o a tempo determinato, con contratto di somministrazione, con contratto di apprendistato, soci di cooperative, collaboratrici e collaboratori coordinati e continuativi, tirocinanti. Sono esclusi membri dei Consigli di Amministrazione che non svolgono attività lavorativa nell'impresa e titolari di impresa.

L'importo del contributo che può essere concesso a ciascun progetto è **massimo 25 mila euro** di cui a titolo indicativo almeno l'80% destinato alle azioni 1 e 2.

Le domande di finanziamento devono pervenire entro e non oltre le **ore 12:00 del 31 dicembre 2025** (salvo esaurimento anticipato delle risorse)

Per informazioni relative al bando e la modulistica:

www.regione.toscana.it/-/welfareconciliazione

www.regione.toscana.it/pr-fse-2021-2027/operazioni-di-importanzastrategica

Avviso pubblico per l'assegnazione di contributi ai datori di lavoro privati a sostegno dell'occupazione di lavoratori interessati da crisi aziendale

Con appositi decreti la Regione Toscana mette a disposizione contributi per i datori di lavoro privati al fine di favorire l'occupazione di lavoratori interessati da licenziamenti collegati a crisi aziendali nel territorio toscano, in particolare per lavoratori in esubero/licenziati da crisi aziendali di una certa rilevanza.

Possono presentare domanda i datori di lavoro privati con sede legale e/o unità operativa destinataria dell'assunzione localizzata in tutto il territorio toscano, che assumono a partire dal 1° gennaio 2021:

- lavoratori interessati da licenziamenti collegati a crisi aziendali di particolare rilevanza per il territorio regionale o locale
- soggetti con disabilità che siano iscritti negli appositi elenchi del collocamento mirato, di cui all'art. 8 della L. 68/1999 interessati da licenziamenti collegati a crisi aziendali di particolare rilevanza per il territorio regionale o locale

Per entrambe le tipologie di lavoratori, in caso di trasformazione, del rapporto di lavoro da part-time a full-time, il datore di lavoro potrà richiedere un ulteriore contributo, pari alla differenza tra gli importi previsti tra le due tipologie di contratti. Le trasformazioni dei contratti da tempo determinato a tempo indeterminato realizzate dal 1 gennaio 2021 sono equiparate a nuove assunzioni a tempo indeterminato.

Per informazioni relative al bando della propria area di competenza e la modulistica: <https://arti.toscana.it/avviso-pubblico-per-l-assegnazione-di-contribut-ai-datori-di-lavoro-privati-a-sostegno-dell-occupazione-di-lavoratori-interessati-da-crisi-aziendali>

Giovanisì: Impresa digitale: bando per servizi innovativi delle imprese

La Regione Toscana, nell'ambito di Giovanisì, sostiene i processi di innovazione delle imprese. Il bando si rivolge a micro, piccole e medie imprese, in forma singola o associata, che operano nei settori manifatturiero, turismo e commercio.

Con questo intervento si sostengono investimenti in innovazione e processi di digitalizzazione delle imprese, mediante l'acquisizione di servizi qualificati, come servizi di consulenza in materia di innovazione o acquisizione di personale altamente qualificato.

L'agevolazione consiste nella concessione di un contributo a fondo perduto in conto capitale (erogato anche nella forma di voucher) fino ad un massimo del 70% del progetto presentato. Il costo ammissibile totale del progetto non deve essere inferiore a 10.000 euro e superiore a 150.000 euro.

Per le imprese giovanili è prevista una premialità di punteggio.

Il bando sarà attivo dal 02/10/2023 fino ad esaurimento delle risorse.

La domanda di agevolazione, redatta in lingua italiana e presentata esclusivamente per via telematica sul nuovo sistema informativo "Sistema Fondi Toscana" (SFT) disponibile all'indirizzo <https://sft.sviluppo.toscana.it/>, deve essere compilata dal titolare/rappresentante legale del soggetto richiedente o suo delegato e firmata digitalmente dal rappresentante legale del soggetto richiedente.

La misura si include nell'ambito di Giovanisì, il progetto della Regione Toscana per l'autonomia dei giovani.

Per informazioni e modulistica:

<https://giovanisi.it/bando/impresa-digitale-bando-per-servizi-innovativi-delle-imprese/>

OPPORTUNITA' REGIONALI PER LE PERSONE

Yes I Start Up Toscana: corsi per l'autoimprenditorialità

A seguito di un accordo di cooperazione istituzionale tra la Regione Toscana, ARTI e l'Ente Nazionale per il Microcredito (ENM), ha preso avvio il progetto "Yes I Start Up Toscana - Formarsi per diventare imprenditore/imprenditrice in Toscana" (YISU Toscana).

Con questo progetto, la Regione Toscana, nell'ambito di Giovanisì, intende favorire l'occupabilità delle persone, con particolare attenzione ai giovani e alle donne, attraverso processi di formazione per la creazione d'impresa e per l'autoimpiego.

I percorsi formativi sono completamente gratuiti e sono realizzati da agenzie formative toscane accreditate. Consentono a chi intende diventare imprenditore/imprenditrice di strutturare la propria idea di impresa e di acquisire le conoscenze di base necessarie per la creazione e la gestione di un'attività imprenditoriale, nonché di acquisire nozioni finalizzate al miglioramento delle soft skills.

Possono partecipare ai percorsi:

- giovani NEET under 30;
- beneficiari di ammortizzatori sociali;
- beneficiari di sostegno al reddito di natura assistenziale;
- donne in condizioni di svantaggio;
- persone con disabilità;
- lavoratori maturi (55 anni e oltre);
- disoccupati senza sostegno al reddito;
- lavoratori con redditi molto bassi;
- disoccupati esclusi dal Programma GOL;
- lavoratori occupati, ad eccezione dei titolari di attività d'impresa da più di 24 mesi.

Tutti i potenziali beneficiari, prima di iniziare il percorso formativo previsto dal progetto, dovranno effettuare un colloquio di valutazione (assessment) presso il Centro per l'Impiego.

I percorsi comprendono una fase iniziale, in cui il beneficiario partecipa ad un percorso formativo collettivo della durata di **60 ore**, seguita da un percorso individuale di accompagnamento e di assistenza tecnico specialistica one to one della durata **40 ore**.

Per informazioni ed iscrizione ai corsi del progetto YISU Toscana è necessario rivolgersi ai **Centri per l'impiego** o alle **Agenzie per il Lavoro** della Toscana.

Avviso pubblico rivolto a donne inserite in percorsi di cui alla DGR n. 122/2024 per la concessione di contributi individuali a sostegno dei percorsi di politica attiva - Annualità 2024-2026

L'Avviso è finalizzato a favorire l'occupabilità, la partecipazione al mercato del lavoro e l'autonomia di donne inserite in percorsi di uscita dalla violenza. In particolare questa misura sostiene l'inserimento/reinserimento nel mercato del lavoro e l'autonomia economica, attraverso la concessione di contributi individuali per la frequenza delle politiche attive erogate dal Centro per l'Impiego, per l'iscrizione e la frequenza a percorsi formativi, con misure di accompagnamento, quali voucher di conciliazione vita-lavoro e contributi per la mobilità geografica.

Gli interventi di cui al presente Avviso sono rivolti a donne maggiorenni in possesso dei seguenti requisiti:

- inserite nei percorsi di protezione relativi alla violenza di genere debitamente certificati dai Servizi Sociali, dai Centri antiviolenza e dalle Case Rifugio esistenti sul territorio regionale, residenti e/o domiciliate in Toscana per le cittadine non comunitarie è necessario il possesso di regolare permesso di soggiorno valido per svolgere attività lavorativa;
- in stato di disoccupazione ai sensi del d.lgs. 150/2015 e ss.mm.ii iscritte ad un Centro Impiego della Toscana;
- che hanno stipulato il Progetto per l'Occupabilità presso Centro per l'Impiego.

A fronte dell'attivazione di un percorso di politica attiva concordato con il Centro per l'Impiego nel Progetto per l'occupabilità, in raccordo con i servizi che hanno in carico la persona, l'Avviso prevede la concessione dei seguenti

contributi:

1) Indennità di frequenza per lo svolgimento di misure di politica attiva erogate dai Centri per l'Impiego (**costo orario Euro 3,50 fino ad un importo max di Euro 175,00**);

2) voucher formativi individuali a copertura delle spese per l'accesso ai seguenti percorsi:

a) corsi per rilascio di Qualifica professionale (**importo massimo ammissibile € 6.000,00**)

b) percorsi finalizzati alla Certificazione delle Competenze di una o più AdA (**importo massimo ammissibile per 1 AdA € 3.000,00 - per più AdA massimo € 5.000,00**);

c) percorsi di formazione obbligatoria breve (**importo massimo ammissibile € 1.000,00**);

d) percorsi formativi di breve durata max 60 ore (**importo massimo ammissibile: fino a 20 h € 500,00 - da 21 h a 45 h € 1.000,00 - da 46 h a 60 h € 2.000,00 - per più percorsi massimo € 2.500,00**);

e) percorsi per acquisizione competenze tecnico-professionali riferite a quanto disposto dall'Accordo Stato Regioni del 22.02.2012 (**importo massimo ammissibile: fino a 20 h € 1.200,00 - da 21 h a 35 h € 2.000,00 - per più percorsi massimo € 3.000,00**);

f) patenti di guida di categoria B e abilitazioni professionalizzanti rilasciate da Autoscuole o Enti muniti di apposita autorizzazione (**importo massimo ammissibile: 1 Patente di guida di categoria B € 1.000,00 - 1 abilitazione professionalizzante € 3.000,00**).

3) Indennità di frequenza dei percorsi formativi e di studio (**costo orario € 3,50 fino ad un importo max pari a € 3.150,00**);

4) misure di accompagnamento a sostegno della partecipazione al percorso di politica attiva, di formazione o durante lo svolgimento del tirocinio, di seguito elencate (**importo max ammissibile per le due misure €6.000,00**):

a) voucher di conciliazione per figli/e minori di 13 anni e per figli/e in condizioni di non autosufficienza e/o disabilità certificate indipendentemente dall'età.;

b) misure di accompagnamento a supporto della mobilità geografica.

- Le domande potranno essere presentate a partire dal **14/03/2024**

Per informazioni e contatti è possibile chiedere appuntamento o informazioni presso i CPI scrivendo alla seguente casella di posta dedicata:

Centro per l'Impiego di Arezzo (tutta la Provincia)

e-mail: po.donne.arezzo@arti.toscana.it

Borse di Mobilità EURES

La Regione Toscana attiva borse individuali di mobilità professionale per svolgere un'esperienza lavorativa o di tirocinio non curriculare in un Paese dell'Unione Europea o dell'EFTA (Norvegia, Islanda, Svizzera e Liechtenstein) diverso da quello di residenza.

La borsa di mobilità professionale comprende la borsa di inserimento lavorativo (da 3 a 6 mesi, per un importo massimo totale di 4.500 euro), le spese di viaggio A/R (calcolate in base alla distanza, fino a 3.000 euro) ed eventualmente le spese di iscrizione per la frequenza di un corso di lingua o di formazione (fino a 750 euro).

La promozione dell'occupazione giovanile, tramite la mobilità professionale, si inserisce nell'ambito del progetto Giovanisì.

Per maggiori info, Bando e Allegati:

<https://giovanisi.it/bando/borse-di-mobilita-professionale-in-europa-2/>

Numero verde 800 098 719

info@giovanisi.it

Voucher di conciliazione e mobilità

Nell'ambito del Patto per il Lavoro, ARTI promuove 5 avvisi con l'obiettivo di sostenere i percorsi di ingresso e di reinserimento lavorativo, in particolare rispondendo ai bisogni di conciliazione vita-lavoro e mobilità geografica di soggetti disoccupati e coinvolti nel programma GOL (Garanzia di occupabilità dei lavoratori).

Possono richiedere i voucher, per un importo massimo di **1.000 euro**, le persone iscritte al Programma GOL o Patto per il Lavoro con responsabilità di cura nei confronti di figli minori di 13 anni, o familiari, parenti e affini in condizioni di non autosufficienza o disabilità.

Le misure finanziate riguardano:

- voucher per l'acquisto di servizi di cura, intrattenimento, sostegno di figli/e minori di 13 anni, come servizi per la prima infanzia o ludoteche;
- voucher per l'acquisto di servizi di cura o assistenza per figli/e in condizione di disabilità o non autosufficienza;
- voucher per l'acquisto di servizi di cura, assistenza ad altri familiari, parenti ed affini entro il secondo grado, anche non conviventi, in condizioni di non autosufficienza o disabilità;
- contributi forfettari per spese di trasporto per frequentare

percorsi formativi o tirocini concordati nel patto di servizio con i Centri per l'Impiego o con soggetti accreditati ai servizi al lavoro.

Per maggiori info, Bando e Allegati:

<https://arti.toscana.it/web/arti/-/avviso-pubblico-per-il-finanziamento-di-voucher-di-conciliazione-e-di-mobilita-nell-ambito-del-patto-per-il-lavoro>

Per informazioni: gestioneavvisi.ar.si@arti.toscana.it
oppure a Ufficio Giovanisì telefono: n. verde 800.098.719
mail: info@giovanisi.it

Voucher formativi individuali

Nell'ambito del Patto per il Lavoro, ARTI promuove 5 avvisi con l'obiettivo di rispondere ai bisogni di formazione individuale dei disoccupati che hanno stipulato un patto di servizio/lavoro presso i Centri per l'Impiego della Toscana e dei lavoratori in Cassa integrazione, tra cui i giovani.

L'importo massimo finanziabile per ciascun voucher è di **3.000 euro**.

Per maggiori info, Bando e Allegati:

<https://arti.toscana.it/-/avviso-pubblico-per-il-finanziamento-di-voucher-formativi-individuali-patto-per-il-lavoro-in-toscana>

Per il catalogo dell'offerta formativa:

<https://servizi.toscana.it/RT/catalogo-formativo/#/catalogo/home>

Per informazioni: gestioneavvisi.ar.si@arti.toscana.it
oppure a Ufficio Giovanisì telefono: n. verde 800.098.719
mail: info@giovanisi.it

Voucher Just in Time per l'occupabilità

La Regione Toscana, nell'ambito di Giovanisì, finanzia voucher formativi per sostenere le spese di accesso a percorsi formativi just in time di soggetti disoccupati, inoccupati e inattivi, residenti o domiciliati in Toscana.

I destinatari degli interventi saranno individuati e selezionati esclusivamente dai Centri per l'Impiego di riferimento in seguito alla manifestazione, da parte delle imprese, dell'esigenza di reperire lavoratori formati.

L'importo massimo del voucher è di **6.000 euro** e può essere utilizzato solo per la frequenza di corsi presso le agenzie disponibili ad erogare formazione professionale Just in time finalizzata a rispondere all'interesse all'assunzione da parte delle aziende.

I corsi per cui si può richiedere il voucher sono, ad esempio, finalizzati al rilascio di una qualifica professionale o percorsi finalizzati alla certificazione delle competenze aventi ad oggetto una o più aree di Attività del Repertorio Regionale delle Figure Professionali.

Sarà possibile fare domanda di voucher Just in time a partire dal **18/04/2024**

Per maggiori info, Bando e Allegati:

<https://www.regione.toscana.it/-/avviso-pubblico-formazione-just-in-time-2023-misura-1-voucher-individuali->

Per informazioni: formazioneindividuale@regione.toscana.it
oppure a Ufficio Giovanisi telefono: n. verde 800.098.719
mail: info@giovanisi.it

PROSSIMI EVENTI

CENTRI PER L'IMPIEGO

PROVINCIA DI AREZZO

ELENCHI SETTORE AGRICOLO

**TRATTORISTI/E
BRACCIANTI AGRICOLI/E
POTATORI/TRICI**

PORTA IL TUO CV AL CENTRO IMPIEGO!



**CENTRO PER L'IMPIEGO DI
BIBBIENA**

**OPEN DAY
CABLATORI/TRICI
ELETTRICI/CHE
ELETTRONICI/CHE**

25 GIUGNO 2024 ORARIO 09 - 13 / 15 -17
PER INFO CHIAMA **05519985072** O INVIA UNA
MAIL A **PRESELEZIONE.BIBBIENA@ARTI.TOSCANA.IT**

PORTA IL TUO CV AL CENTRO IMPIEGO!

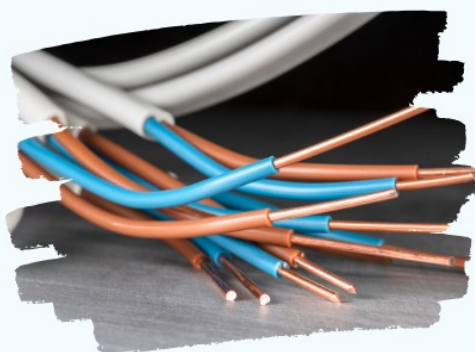

OFFERTE DI LAVORO IN PRESELEZIONE MOTIVAZIONALE

Candidarsi online oppure inviare il curriculum via mail all'indirizzo preselezione.bibbiena@arti.toscana.it citando il codice di riferimento dell'annuncio

I/Le candidati/e, prima dell'invio del CV all'azienda, sosterranno un colloquio con l'operatore del Centro per l'Impiego per verificare l'attinenza delle competenze con il profilo ricercato

Tipologia: Preselezione Motivazionale
Codice: **AR-226911**
Scadenza: 19/06/2024
Qualifica: **manutentore di reti e sistemi informatici**
Descrizione: Si ricerca MANUTENTORE/TRICE DI RETI E SISTEMI INFORMATICI per azienda di Castel San Niccolo'. La figura ricercata si dovrà occupare dell'area tecnica ed informatica, effettuare manutenzioni ai pc ed installare software ed hardware.
Rich. esperienza: NO
Tipo contratto: FULL TIME
Luogo lavoro: CASTEL SAN NICCOLO'

OFFERTE DI LAVORO IN PRESELEZIONE

Candidarsi online oppure inviare il curriculum via mail all'indirizzo preselezione.bibbiena@arti.toscana.it citando il codice di riferimento dell'annuncio

Tipologia: Preselezione
Codice: **AR-226641**
Scadenza: 23/06/2024
Qualifica: **cuoco di ristorante**
Descrizione: Si ricerca CUOCO/A per struttura ricettiva situata nel comune di CHIUSI DELLA VERNA. La figura si occuperà dell'organizzazione delle attività della cucina, preparazione, predisposizione e presentazione delle pietanze. Il lavoro si svolge con orario spezzato compreso il fine settimana. Si offre VITTO E ALLOGGIO.
Rich. SI
esperienza:
Tipo contratto: FULL TIME
Luogo lavoro: CHIUSI DELLA VERNA

Tipologia: Preselezione
Codice: **AR-226646**
Scadenza: 23/06/2024
Qualifica: **cameriere di sala**
Descrizione: Si ricercano n.2 CAMERIERI/E DI SALA per struttura ricettiva situata nel comune di CHIUSI DELLA VERNA. Il lavoro si svolge con orario spezzato compreso il fine settimana. Si offre VITTO E ALLOGGIO. Ulteriori dettagli da definirsi in sede di colloquio.
Rich. NO
esperienza:
Tipo contratto: FULL TIME
Luogo lavoro: CHIUSI DELLA VERNA

Tipologia: Preselezione
Codice: **AR-227242**
Scadenza: 25/06/2024
Qualifica: **Camerieri di ristorante**
Descrizione: Si ricerca CAMERIERI/E DI SALA per attività di ristorazione di Bibbiena. Previsto contratto di lavoro Part-Time 24/30 ore settimanali, l'orario dovrà coprire il servizio a pranzo e nel fine settimana

anche la cena. Si offre contratto iniziale a tempo determinato con possibilità di trasformazione a tempo indeterminato.

Rich. NO
esperienza:
Tipo contratto: LAVORO A TURNI
Luogo lavoro: BIBBIENA

Tipologia: Preselezione
Codice: **AR-227352**
Scadenza: 26/06/2024
Qualifica: **Elettrauto**
Descrizione: Si ricerca ELETTRAUTO per officina meccanica di Bibbiena. Gradita esperienza nella mansione ma verranno valutate anche le candidature senza esperienza specifica che verranno formate in azienda. Previsto contratto full-time a tempo determinato con possibilità di trasformazione a tempo indeterminato.

Rich. NO
esperienza:
Tipo contratto: FULL TIME
Luogo lavoro: BIBBIENA

Tipologia: Preselezione
Codice: **AR-227356**
Scadenza: 26/06/2024
Qualifica: **meccanico riparatore d'auto**
Descrizione: Si ricerca MECCANICO RIPARATORE D'AUTO per officina meccanica di Bibbiena. Gradita esperienza nella mansione ma verranno valutate anche le candidature senza esperienza specifica che verranno formate in azienda. Previsto contratto full-time a tempo determinato con possibilità di trasformazione a tempo indeterminato.

Rich. NO
esperienza:
Tipo contratto: FULL TIME
Luogo lavoro: BIBBIENA

Tipologia: Preselezione
Codice: **AR-227373**
Scadenza: 26/06/2024
Qualifica: **Saldatori e tagliatori a fiamma**
Descrizione: Si ricerca n. 2 figure di SALDATORE A FILO e MOLATORE per azienda metalmeccanica di Bibbiena. Richiesta una

buona manualità e precisione, gradita esperienza nella mansione ma verranno valutate anche candidatura senza esperienza. Lavoro a tempo determinato con possibilità di trasformazione a tempo indeterminato.

Rich. NO
esperienza:
Tipo contratto: FULL TIME
Luogo lavoro: BIBBIENA

Tipologia: Preselezione
Codice: **AR-227383**
Scadenza: 26/06/2024
Qualifica: **Conduttore di trancia a controllo numerico computerizzato, con responsabilità per regolazione ed attrezzamento dell'impianto**

Descrizione: Si ricerca un/a ADDETTO/A ALLE MACCHINE A CONTROLLO NUMERICO per azienda metalmeccanica di Bibbiena. La figura ricercata si dovrà occupare di predisporre i macchinari per le lavorazioni meccaniche. E' gradita l'esperienza maturata nella mansione ma verranno valutate anche le candidature senza esperienza specifica. Previsto contratto di lavoro a tempo determinato con possibilità di trasformazione a tempo indeterminato.

Rich. NO
esperienza:
Tipo contratto: FULL TIME
Luogo lavoro: BIBBIENA

Tipologia: Preselezione
Codice: **AR-227604**
Scadenza: 27/06/2024
Qualifica: **Conduttori di macchinari per la fabbricazione di prodotti in carta e cartone**

Descrizione: Si ricercano N. 2 ADDETTI ALLA LINEA DI PRODUZIONE per azienda cartotecnica di Pratovecchio Stia. Le figure ricercate, anche senza esperienza, si dovranno occupare di controllo e gestione delle linee di produzione.

Rich. NO
esperienza:
Tipo contratto: LAVORO A TURNI
Luogo lavoro: PRATOVECCHIO STIA

Tipologia: Preselezione

Codice: **AR-226202**
Scadenza: 27/06/2024
Qualifica: **muratore in mattoni lavori di manutenzione**
Descrizione: Si ricerca n. 2 MURATORI per impresa edile di Castel San Niccolò, da impiegare nei cantieri dell'azienda.
Rich. SI
esperienza:
Tipo contratto: FULL TIME
Luogo lavoro: CASTEL SAN NICCOLO'

OFFERTE RISERVATE AL COLLOCAMENTO MIRATO

Candidarsi online oppure inviare il curriculum via mail all'indirizzo collocamentomirato.arezzo@arti.toscana.it citando il codice di riferimento dell'annuncio

Tipologia: Collocamento Mirato - Avviamento numerico aziende private
Codice: **AR-227319**
Scadenza: 01/07/2024
Qualifica: **ausiliario di vendita**
Descrizione: Azienda nel settore del commercio di abbigliamento ricerca figura di AUSILIARIO/A di vendita al dettaglio.
I/le candidati/e interessati/e, in possesso dei requisiti richiesti, possono presentare le proprie candidature o far pervenire la domanda di adesione compilando il modello allegato all'avviso, secondo le modalità di trasmissione ivi previste. Per questa offerta non è consentita la prenotazione direttamente dal portale Toscana Lavoro.
Per info e Avviso:
<https://lavoro.regione.toscana.it/ToscanaLavoro/cittadini/offerteLavoro.xhtml?q=666fc08855d9cd2e561940f1>
Rich. esperienza: NO
Tipo contratto: FULL TIME
Luogo lavoro: FOIANO DELLA CHIANA

Tipologia: Collocamento mirato - Preselezione
Codice: **AR-227065**
Scadenza: 20/06/2024
Qualifica: **analista di sistemi informativi**
Descrizione: Azienda italiana multibrand specializzata nella creazione e distribuzione di abbigliamento da 0 a 16 anni, ricerca ANALISTA DI SISTEMI INFORMATICI a supporto nella gestione hardware, installazione applicativi ed help desk aziendale. L'offerta è esclusivamente riservata a Lavoratori art. 18 Legge 68/99
Rich. esperienza: NO
Tipo contratto: FULL TIME

Luogo lavoro: ORTIGNANO RAGGIOLO

Tipologia: Collocamento mirato - Preselezione

Codice: **AR-227264**

Scadenza: 25/06/2024

Qualifica: **Disegnatori tecnici**

Descrizione: Si ricerca DISEGNATORE/TRICE per ufficio tecnico azienda metalmeccanica. Gradito titolo di studio tecnico e esperienza nella mansione. Sede di lavoro raggiungibile anche con i mezzi pubblici (treno). L'offerta è esclusivamente riservata a Lavoratori art. 1 Legge 68/99

Rich. NO

esperienza:

Tipo contratto: PART TIME, FULL TIME

Luogo lavoro: CHIUSI DELLA VERNA, CASTEL SAN NICCOLO'

Tipologia: Collocamento mirato - Preselezione

Codice: **AR-227273**

Scadenza: 25/06/2024

Qualifica: **verniciatore a spruzzo**

Descrizione: Si ricerca VERNICIATORE A SPRUZZO per azienda metalmeccanica del Casentino. Gradita esperienza nella mansione. Sede di lavoro raggiungibile anche con i mezzi pubblici (treno). L'offerta è esclusivamente riservata a Lavoratori art. 1 Legge 68/99.

Rich. NO

esperienza:

Tipo contratto: FULL TIME

Luogo lavoro: CHIUSI DELLA VERNA

Tipologia: Collocamento mirato - Preselezione

Codice: **AR-227421**

Scadenza: 01/07/2024

Qualifica: **operaio di manovra**

Descrizione: Azienda operante ambito dell'edilizia prefabbricata e industriale ricerca ADDETTO/A ALL'ATTIVITA' DI PRODUZIONE. L'offerta è esclusivamente riservata a Lavoratori art. 18 Legge 68/99.

Rich. NO

esperienza:

Tipo contratto: FULL TIME

Luogo lavoro: PRATOVECCHIO STIA

OFFERTE DI TIROCINIO

Candidarsi online oppure inviare il curriculum via mail all'indirizzo preselezione.bibbiena@arti.toscana.it citando il codice di riferimento dell'annuncio

Tipologia: Tirocini
Codice: **AR-226908**
Scadenza: 19/06/2024
Qualifica: **Addetti all'informazione e all'assistenza dei clienti**
Descrizione: Si ricerca ADDETTO/A ALL'INFORMAZIONE E ASSISTENZA CLIENTI per azienda di Castel San Niccolo'. La figura ricercata dovrà occuparsi dell' assistenza clienti pre e post vendita; inserimento schede prodotti, inserimento ordini, gestione mail e preparazione dei campioni.
Rich. esperienza: NO
Tipo contratto: PART TIME
Luogo lavoro: CASTEL SAN NICCOLO'

ELENCHI DEL SETTORE AGRICOLO

Candidarsi online oppure inviare il curriculum via mail all'indirizzo preselezione.bibbiena@arti.toscana.it citando il codice di riferimento dell'annuncio

Tipologia: Elenco Stagionale Agricoltura
Codice: **AR-226194**
Scadenza: 24/06/2024
Qualifica: **potatore**
Descrizione: POTATORE/POTATRICE - Trattasi di elenchi di prenotazione per il settore agricolo per raccolta di candidature di lavoratori/lavoratrici disponibili ad aderire a future offerte di lavoro IN TUTTA LA PROVINCIA DI AREZZO. E' preferibile che il/la candidato/a sia in possesso di un mezzo proprio per raggiungere la sede di lavoro. I/le cittadini/e extracomunitari/e devono indicare anche il possesso di un titolo di soggiorno valido.
Rich. esperienza: NO
Tipo contratto: FULL TIME
Luogo lavoro: AREZZO, BIBBIENA, MONTEVARCHI, CORTONA, SANSEPOLCRO

Tipologia: Elenco Stagionale Agricoltura
Codice: **AR-226198**
Scadenza: 24/06/2024
Qualifica: **Conduttori di trattori agricoli**
Descrizione: TRATTORISTA QUALIFICATO/A - Trattasi di elenchi di prenotazione per il settore agricolo per raccolta di candidature di lavoratori disponibili ad aderire a future offerte di lavoro IN TUTTA LA PROVINCIA DI AREZZO. E' preferibile che il/la candidato/a sia in possesso di un mezzo proprio per raggiungere la sede di lavoro. I/le cittadini/e extracomunitari/e devono indicare anche il possesso di un titolo di soggiorno valido.
Rich. esperienza: NO
Tipo contratto: FULL TIME
Luogo lavoro: AREZZO, BIBBIENA, MONTEVARCHI, CORTONA, SANSEPOLCRO

Tipologia: Elenco Stagionale Agricoltura
Codice: **AR-226203**
Scadenza: 24/06/2024
Qualifica: **Braccianti agricoli**
Descrizione: BRACCIANTE AGRICOLO/A QUALIFICATO/A - Trattasi di elenchi di prenotazione per il settore agricolo per raccolta di candidature di lavoratori e lavoratrici disponibili ad aderire a future offerte di lavoro IN TUTTA LA PROVINCIA DI AREZZO. E' preferibile che il/la candidato/a sia in possesso di un mezzo proprio per raggiungere la sede di lavoro.
I/le cittadini/e extracomunitari/e devono indicare anche il possesso di un titolo di soggiorno valido.
Rich. NO
esperienza:
Tipo contratto: FULL TIME
Luogo lavoro: AREZZO, BIBBIENA, MONTEVARCHI, CORTONA, SANSEPOLCRO

OFFERTE IN CONTATTO DIRETTO

Tipologia: Contatto Diretto
Codice: **AR-227160**
Scadenza: 24/06/2024
Qualifica: **manovale all'assemblaggio meccanico**
Descrizione: Agenzia per il lavoro RANDSTAD ITALIA SPA ricerca n. 5 OPERAI GENERICI per azienda leader nella costruzione di prefabbricati di Bibbiena. Le risorse saranno inserite in produzione e affiancate da una figura senior per un'iniziale formazione. Contratto full time a tempo determinato finalizzato all'inserimento. Richiesta disponibilità a lavorare su turni. Per candidarsi contattare il numero 3421395815 o inviare il CV per e-mail all'indirizzo arezzo@randstad.it
Rich. esperienza: NO
Tipo contratto: FULL TIME
Luogo lavoro: BIBBIENA